

**FICHA TÉCNICA REFERENCIAL DE PUNTOS CRÍTICOS, PARA EL CIERRE DE BRECHAS, EN EL SECTOR LUCERITO-CHIRIMOYO, DISTRITO DE SIHUAS, PROVINCIA DE SIHUAS, DEPARTAMENTO DE ANCASH.**

**FTR-CB-PREV N° 0833-2025-ANA-AAA.M-ALA.POMA**

**PROPUESTA TÉCNICA:** LIMPIEZA, DESCOLMATACIÓN Y CONFORMACIÓN DE MUROS DE GAVION, EN AMBAS MÁRGENES DE LA QUEBRADA COLPA, SECTOR LUCERITO - CHIRIMOYO, DISTRITO DE SIHUAS, PROVINCIA DE SIHUAS, DEPARTAMENTO DE ANCASH.

**1. UBICACIÓN:**

AAA  ALA  Fecha

**1.1. Ubicación política**

Departamento  Provincia  Distrito  Sector

**1.2. Ubicación hidrográfica**

Unidad hidrográfica  Cuerpo de agua

**1.3. Ubicación geográfica - Coordenadas UTM (Datum: WGS 84)**

	Inicial			Final			Margen	Observación
	Norte (Y):	Este (X):	Zona	Norte (Y):	Este (X):	Zona		
TRAMO	9,053,262.00	209,812.00	18L	9,053,519.00	210,594.00	18L	AMBAS	MURO DE GAVIÓN

**2. EVALUACIÓN DE LA ZONA EXPUESTA:**

**2.1 Tipo de peligro**

inundacion  flujo de detritos ☒ erosion fluvial ☒

**2.2. Nivel de Peligro**

Alto ☒ Muy Alto ☐

**2.3. Geología**

La quebrada en el sector Lucerito - Chirimoyo, distrito de sihuas, provincia de sihuas, a una altitud media de 2,753 m.s.n.m. En el área circundante, se observan calizas silicificadas de color gris oscuro; concordante a los estratos calcáreos, conformado por afloramientos rocosos: igneos metamórficos y demientarios, que abarcan periodos desde el precámbrico hasta los depositos cuaternarios recientes. La localidad de Agoshjirca y Pingullo, sector Lucerito - Chirimoyo del distrito de Sihuas se ubica al nor este de la región Ancash. Localmente se ubica en la provincia de Sihuas, ubicándose a unos 0,17 Km en línea recta desde la capital de provincia(plaza de armas). La ruta de acceso es por via pavimentada, El suelo de esta localidad varia de areno a arcilloso y la que actualmente podria ser afectada por el problema de precipitaciones en el periodo de lluvias.

**Geodinamica externa:**

**Lluvias:**

En la zona de estudio la actividad pluvial, en condiciones normales afecta muy variablemente sin embargo; en eventos extraordinarios como en años anteriores, la periodica intesidad pluvial causa daños debido al volumen de precipitaciones, la velocidad de escorrentia, superficie de drenaje y caudal de microcuencas.

**Erosion Pluvial:**

Es un fenomeno que se presenta en mayor o menor grado de intesidad a lo largo de la rquebrada Colpa, el incremento brusco de las escorrentias en cada temporada de lluvias, y las variaciones de su dinamica fluvial. Por lo que que la erosion ha originado la afectacion de algunas infraestructuras y de persistir afectaria a centros educativos, viviendas, 04 puentes carrozables, camal municipal, pequeñas areas de cultivo.

**Inundaciones:**

Es un fenomeno que se presenta en mayor o menor grado de intesidad a lo largo de la quebrada Colpa, el incremento brusco de las escorrentias en cada temporada de lluvias, y las variaciones de su dinamica fluvial. Por lo que que la inundacion esta latente de colmatarse en la parte alta afectaria viviendas.

Gravoso	<input checked="" type="checkbox"/>	Arenas	<input checked="" type="checkbox"/>	Limo	-	Arcillas	-
---------	-------------------------------------	--------	-------------------------------------	------	---	----------	---

Gravoso( Mayores a 2 mm), Arenoso( 2 mm - 0.1 mm) y Arcilloso( menores de 0.1 mm)

**2.4. Hidrología**

En la temporada de lluvias la quebrada su caudal asi mismo producto de desplazamiento de tierras en la parte alta, esta quebrada transporta lodo y piedras que genera temor de los ciudadanos de este sector, el problema esta allí presente, por lo que es necesario trabajos de descolmatacion anual a fin de evitar que siga afectando a la poblacion aledaña de la localidad que pueden ser afectadas ante una avenida, el caudal actual de la quebrada es de 11.5 lit/seg. en el periodo de lluvias se incrementa llegando a mas de 2,00 m3/seg, en estas quebradas el problema no es tanto el caudal si no el hecho de que al desplazarse material terroso se hace lodo y es trasladado a las zonas bajas afectando lo que encuentra.

## 2.5. Elementos expuestos:

En la zona de intervención, se identificaron los siguientes elementos expuestos:

N° de Habitantes	N° de Viviendas	Tipo	N° de I.E.P.I.E.S.	Nombre	Centros de Salud	Nombre	Otros	Nombre
250	50	Material rustico			-	-	1	Camal Municipal

En la zona intervenida de la quebrada Colpa, se ha identificado las siguientes áreas productivas e infraestructuras relacionadas:

Area Total (Has)	Cultivos	Area (Has)	Total Cabezas de Ganado	Clase	N°	Infraestructura afectada	Nombre	Cantidad	Longitud (m)
0.25	Papa		-	Vacunos	-	Bocatomas	-	-	-
	Quinoa			Ovinos	-	Canales	-	-	-
	Habas			Camelidos	-	Puentes	-	4	12
	Trigo			Equinos	-	Carreteras	-	-	-
	Alfalfa			Porcinos	-	Redes Electricas	-	-	-
	otros(Pastos naturales)	0.25		otros	-	Servicios de agua y desague	-	-	-

## 3. PROPUESTA TECNICA:

### 3.1.-Estructural

Tipo	Unidad de medida	Cantidad	Descripción de la propuesta	Observaciones
MURO DE GAVIONES	km	1.74	1740 m de conformación de muro de gaviones en ambas márgenes de la quebrada Colpa.	

### 3.2.- Medida No Estructural

Tipo	Unidad de medida	Cantidad	Descripción de la propuesta	Observaciones
LIMPIEZA Y DESCOLMATACIÓN	km	0.87	870 m de limpieza y descolmatación de la quebrada Colpa	
CONFORMACIÓN DE DIQUE CON MATERIAL PROPIO	km	1.74	1740 m de conformación de dique con material propio, en ambas márgenes de la quebrada Colpa.	

### 3.2.1 Acciones Complementarias

La Municipalidad de Provincial de Sihas conjuntamente con el apoyo del Centro de Operaciones de Emergencia Regional del gobierno regional y el Instituto de Defensa Civil - INDECI, deberan de sensibilizar sobre los sistemas de alerta temprana comunitaria, mapas de evacuación, zonas seguras y ayuda humanitaria, asimismo la Autoridad Nacional del Agua debe realizar capacitaciones sobre la importancia de la delimitación de fajas marginales asociada a un ordenanza local o regional, talleres de sensibilización a la población en temas de gestión de riesgos de desastres, para que las poblaciones afectadas se encuentren preparadas a los fenómenos negativos de la naturaleza.

## 4. ESQUEMA DE PROPUESTA TÉCNICA:

### 4.1.- VISTA DE PLANTA

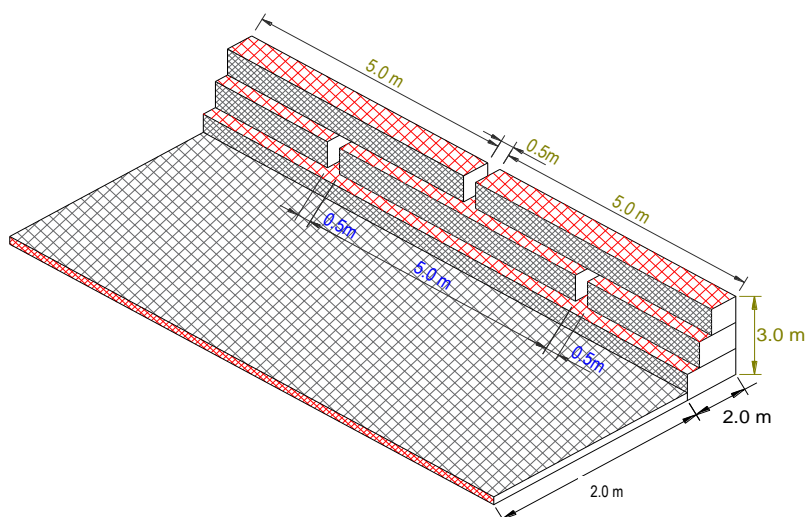

#### 4.2.-VISTA DE PERFIL

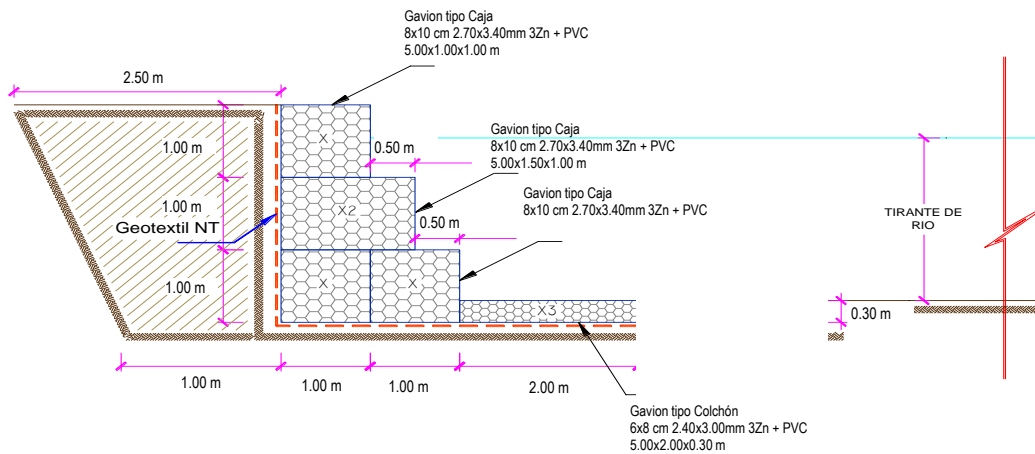

#### 5. IMAGEN SATELITAL DE ZONA VULNERABLE (GOOGLE EARTH)

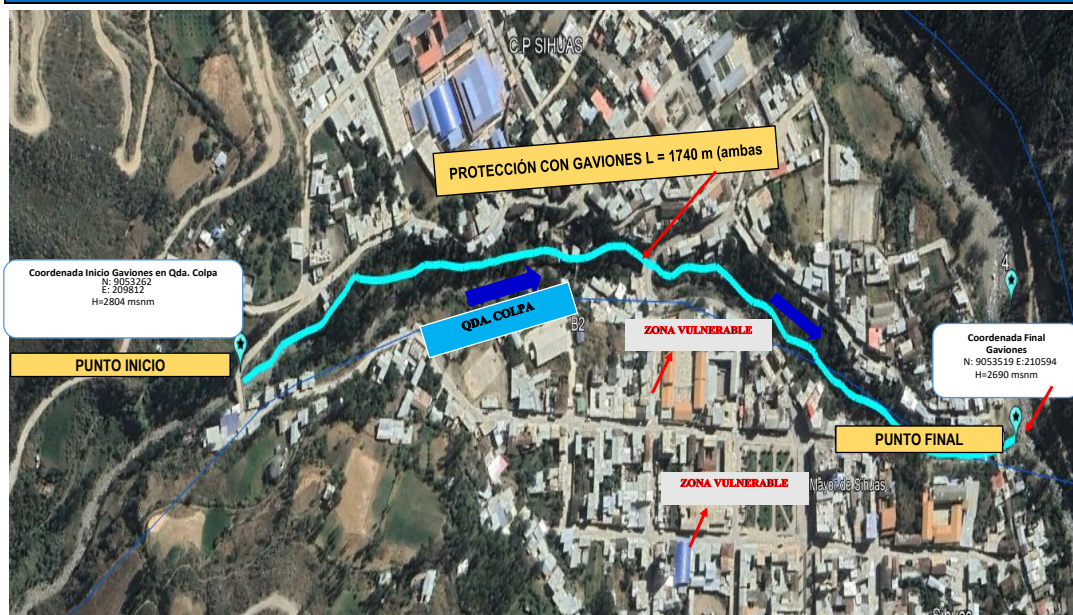



# 6. PANEL FOTOGRÁFICO DE ZONA VULNERABLE



FIGURA N°01: TRAMO CRÍTICO EN LA QUEBRADA COLPA. AMBAS MARGENES EXPUESTOS A EROSION



FIGURA N°02: VIVIENDAS EXPUESTAS ANTE UNA CRECIDA Y DESBORDE DE AVENIDAS EN LA MARGEN IZQUIERDA Y DERECHA



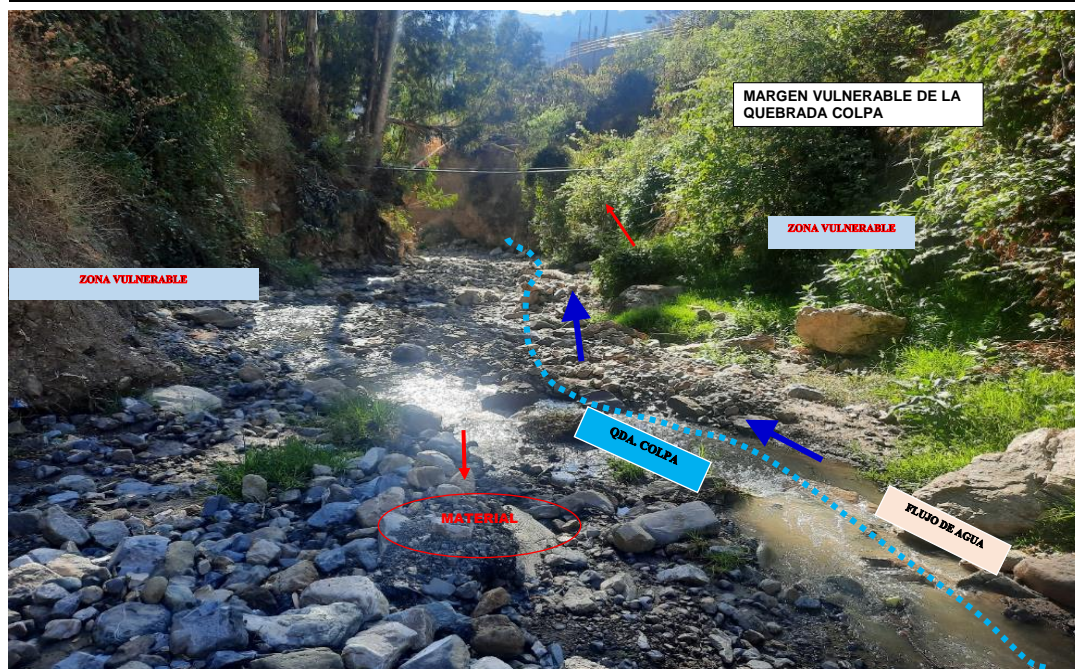

## 7. PRESUPUESTO ESTIMADO:

ITEM	DESCRIPCIÓN	UND.	METRADO	PRECIO S/.	PARCIAL S/.
<b>LIMPIEZA, DESCOLMATACION, (L= 870.00 ML.) Y CONSTRUCCION DE MURO DE GAVIONES (L= 1740.00 ML.)</b>					
01.01	OBRAS PROVISIONALES				3,184.54
01.01.01	CARTEL INFORMATIVO DE LA ACTIVIDAD 3.60 x 4.80 m	und	1.00	1,778.59	1,778.59
01.01.02	CASETA DE GUARDIANIA Y/O ALMACEN	m2	15.00	93.73	1,405.95
01.02	TRABAJOS PRELIMINARES				37,745.56
01.02.01	MOVILIZACIÓN Y DESMOVILIZACIÓN DE MAQUINARIA	VJE	2.00	10,021.59	20,043.18
01.02.02	MANTENIMIENTO Y/O HABILITACION DE VIAS DE ACCESO	Km	0.60	7,721.90	4,633.14
01.02.03	RAMPA DE INGRESO Y SALIDA A LA ZONA DE TRABAJO	m3	128.00	6.03	771.84
01.02.04	TRAZO Y REPLANTEO	km	2.61	1,881.02	4,909.46
01.02.05	CONTROL TOPOGRAFICO	km	2.61	2,830.63	7,387.94
01.03	MOVIMIENTO DE TIERRAS				199,227.83
01.03.01	LIMPIEZA Y DESCOLMATACIÓN DEL CAUCE	m3	8,352.00	7.33	61,220.16
01.03.02	CONFORMACIÓN DE DIQUE CON MATERIAL PROPIO	m3	9,135.00	7.65	69,882.75
01.03.03	EXCAVACION PARA COLCHON ANTISOCAVANTE	m3	2,088.00	12.79	26,705.52
01.03.04	PERFILADO Y REFINE EN TALUD DE DIQUE	m2	5,220.00	3.95	20,619.00
01.03.05	ELIMINACIÓN DE MATERIAL EXCEDENTE	m3	1,435.50	14.49	20,800.40
01.04	PROTECCION C/GAVIONES Y COLCHON ANTISOCAVANTE				3,252,077.40
01.04.01	SUMINISTRO, TRANSPORTE E INSTALACION DE GEOTEXTIL NO TEJIDO	m2	14,442.00	14.99	216,485.58
01.04.02	SELECCIÓN Y ACOPIO DE PIEDRA DE CANTERA Ø = 6" @ 8"	m3	8,874.00	86.01	763,252.74
01.04.03	CARGUIO Y TRANSPORTE DE PIEDRA	m3	8,874.00	34.25	303,934.50
01.04.04	SUMINISTRO Y ARMADO DE GAVION TIPO COLCHON DE 5 X 2 X 0.30 m	Und.	348.00	789.16	274,627.68
01.04.05	SUMINISTRO Y ARMADO DE GAVION TIPO CAJA DE 5 X 1 X 1 m	Und.	1,044.00	655.72	684,571.68
01.04.06	SUMINISTRO Y ARMADO DE GAVION TIPO CAJA DE 5 X 1.5 X 1 m	Und.	348.00	864.65	300,898.20
01.04.07	INSTALACIÓN DE GAVION TIPO COLCHON DE 5 X 2 X 0.30 m	Und.	348.00	26.45	9,204.60
01.04.08	INSTALACIÓN DE GAVION TIPO CAJA DE 5 X 1.00 X 1.00 m	Und.	1,044.00	35.27	36,821.88
01.04.09	INSTALACIÓN DE GAVION TIPO CAJA DE 5 X 1.50 X 1.00 m	Und.	348.00	44.08	15,339.84
01.04.10	LLENADO DE GAVION TIPO COLCHON DE 5 X 2.00 X 0.30 m	m3	1,044.00	38.05	39,724.20
01.04.11	LLENADO DE GAVION TIPO CAJA DE 5 X 1.00 X 1.00 m	m3	5,220.00	51.71	269,926.20
01.04.12	LLENADO DE GAVION TIPO CAJA DE 5 X 1.50 X 1.00 m	m3	2,610.00	60.88	158,896.80
01.04.13	TAPADO DE GAVION TIPO COLCHON DE 5 X 2.00 X 0.30 m	m2	3,480.00	13.23	46,040.40
01.04.14	TAPADO DE GAVION TIPO CAJA DE 5 X 1.00 X 1.00 m	m2	5,220.00	16.54	86,338.80
01.04.15	TAPADO DE GAVION TIPO CAJA DE 5 X 1.50 X 1.00 m	m2	2,610.00	17.63	46,014.30
1.05	FORESTACIÓN				11,344.80
01.05.01	HABILITACIÓN Y SUMINISTRO DE PLANTONES	Und.	580.00	8.68	5,034.40
01.05.02	EXCAVACIÓN DE HOYOS Y PLANTACION	Und.	580.00	3.09	1,792.20
01.05.03	RIEGO Y MANTENIMIENTO	Und.	580.00	7.79	4,518.20
1.06	FLETE TERRESTRE				15,000.00
01.06.01	FLETE TERRESTRE	GLB	1.00	15,000.00	15,000.00
<b>COSTO DIRECTO</b>					<b>3,518,580.13</b>
GASTOS GENERALES (10%CD)					351,858.01
UTILIDAD (10%CD)					351,858.01
<b>SUB TOTAL</b>					<b>4,222,296.16</b>
IGV (18%)					760,013.31
<b>TOTAL</b>					<b>4,982,309.46</b>
SUPERVISIÓN (5%CD)					175,929.01
SEGUIMIENTO Y MONITOREO (2%CD)					70,371.60
FICHA DEFINITIVA					20,000.00
<b>PRESUPUESTO TOTAL</b>					<b>5,248,610.07</b>

SON: CINCO MILLONES DOSCIENTOS CUARENTA Y OCHO MIL SEISCIENTOS DIEZ CON 07/100 SOLES

## 8. CRONOGRAMA REFERENCIAL DE LA PROPUESTA TECNICA

ITEM	ACTIVIDAD	UNIDAD	DIAS	PLAZO DE EJECUCION (DIAS)											
				MES 01				MES 02				MES 03			
				I	II	III	IV	I	II	III	IV	I	II	III	IV
LIMPIEZA, DESCOLMATACION, (L= 870.00 ML.) Y CONSTRUCCION DE MURO DE GAVIONES (L= 1740.00 ML.)															
01.01	OBRAS PROVISIONALES														
01.01.01	CARTEL INFORMATIVO DE LA ACTIVIDAD 3.60 x 4.80 m	und	1.00												
01.01.02	CASETA DE GUARDIANIA Y/O ALMACEN	m2	1.00												
01.02	TRABAJOS PRELIMINARES														
01.02.01	MOVILIZACIÓN Y DESMOVILIZACIÓN DE MAQUINARIA	VJE	2.00												
01.02.02	MANTENIMIENTO Y/O HABILITACION DE VIAS DE ACCESO	Km	1.00												
01.02.03	RAMPA DE INGRESO Y SALIDA A LA ZONA DE TRABAJO	m3	1.00												
01.02.04	TRAZO Y REPLANTEO	km	6.00												
01.02.05	CONTROL TOPOGRAFICO	km	14.00												
01.03	MOVIMIENTO DE TIERRAS														
01.03.01	LIMPIEZA Y DESCOLMATACIÓN DEL CAUCE	m3	10.00												
01.03.02	CONFORMACION DE DIQUE CON MATERIAL PROPIO	m3	12.00												
01.03.03	EXCAVACION PARA COLCHON ANTISOCAVANTE	m3	3.00												
01.03.04	PERFILADO Y REFINE EN TALUD DE DIQUE	m2	5.00												
01.03.05	ELIMINACION DE MATERIAL EXCEDENTE	m3	2.00												
01.04	PROTECCION C/GAVIONES Y COLCHON ANTISOCAVANTE														
01.04.01	SUMINISTRO, TRANSPORTE E INSTALACION DE GEOTEXTIL NO TEJIDO	m2	29.00												
01.04.02	SELECCION Y ACOPIO DE PIEDRA DE CANTERA Ø = 6" @ 8"	m3	30.00												
01.04.03	CARGUIO Y TRANSPORTE DE PIEDRA	m3	20.00												
01.04.04	SUMINISTRO Y ARMADO DE GAVION TIPO COLCHON DE 5 X 2 X 0.30 m	Und.	11.00												
01.04.05	SUMINISTRO Y ARMADO DE GAVION TIPO CAJA DE 5 X 1 X 1 m	Und.	12.00												
01.04.06	SUMINISTRO Y ARMADO DE GAVION TIPO CAJA DE 5 X 1.5 X 1 m	Und.	11.00												
01.04.07	INSTALACION DE GAVION TIPO COLCHON DE 5 X 2 X 0.30 m	Und.	9.00												
01.04.08	INSTALACION DE GAVION TIPO CAJA DE 5 X1.00 X 1.00 m	Und.	7.00												
01.04.09	INSTALACION DE GAVION TIPO CAJA DE 5 X1.50 X 1.00 m	Und.	8.00												
01.04.10	LLENADO DE GAVION TIPO COLCHON DE 5 X2.00 X 0.30 m	m3	9.00												
01.04.11	LLENADO DE GAVION TIPO CAJA DE 5 X1.00 X 1.00 m	m3	12.00												
01.04.12	LLENADO DE GAVION TIPO CAJA DE 5 X1.50 X 1.00 m	m3	11.00												
01.04.13	TAPADO DE GAVION TIPO COLCHON DE 5 X2.00 X 0.30 m	m2	9.00												
01.04.14	TAPADO DE GAVION TIPO CAJA DE 5 X1.00 X 1.00 m	m2	11.00												
01.04.15	TAPADO DE GAVION TIPO CAJA DE 5 X1.50 X 1.00 m	m2	9.00												
1.05	FORESTACION														
01.05.01	HABILITACION Y SUMINISTRO DE PLANTONES	Und.	1.00												
01.05.02	EXCAVACION DE HOYOS Y PLANTACION	Und.	5.00												
01.05.03	RIEGO Y MANTENIMIENTO	Und.	2.00												
1.06	FLETE TERRESTRE														
01.06.01	FLETE TERRESTRE	GLB	1.00												

### ACTIVIDADES A REALIZAR PARA EL CUMPLIMIENTO DE LA OBRA

ITEM	ACTIVIDAD	MES 01				MES 02				MES 03				MES 04				MES 05			
		I	II	III	IV	I	II	III	IV	I	II	III	IV	I	II	III	IV	I	II	III	IV
01.01	FORMULACION DE FICHA TECNICA																				
01.02	CONTRATACION																				
01.03	EJECUCION																				
01.04	SUPERVISIÓN																				
01.05	SEGUIMIENTO																				
01.06	LIQUIDACION																				

Fecha de elaboración de la ficha:

22/10/2025

NOTA : \* LA PRESENTE FICHA TECNICA ES REFERENCIAL, RESPECTO AL PRESUPUESTO, METRADOS, COSTOS UNITARIOS E INSUMOS; DEBIENDO SER LA FICHA TECNICA DEFINITIVA LA QUE ESTABLEZCA EL PRESUPUESTO DE LA ACTIVIDAD U OBRA.

\* LA PROPUESTA TECNICA ES REFERENCIAL Y PUEDE VARIAR DE ACUERDO AL ESTUDIO DE LA FICHA TECNICA DEFINITIVA

**PRESUPUESTO REFERENCIAL DE LA PROPUESTA TECNICA**

**Presupuesto:** LIMPIEZA, DESCOLMATACIÓN Y CONFORMACIÓN DE MUROS DE GAVION, EN AMBAS MÁRGENES DE LA QUEBRADA COLPA, SECTOR LUCERITO - CHIRIMOYO, DISTRITO DE SIHUAS, PROVINCIA DE SIHUAS, DEPARTAMENTO DE ANCASH.

**Lugar:** SECTOR LUCERITO - CHIRIMOYO, DISTRITO DE SIHUAS, PROVINCIA DE SIHUAS, DEPARTAMENTO DE ANCASH.

**Fecha:** 22/10/2025

ITEM	DESCRIPCIÓN	UND.	METRADO	PRECIO S/.	PARCIAL S/.
<b>LIMPIEZA, DESCOLMATACION, (L= 870.00 ML.) Y CONSTRUCCION DE MURO DE GAVIONES (L= 1740.00 ML.)</b>					
<b>01.01</b>	<b>OBRAS PROVISIONALES</b>				<b>3,184.54</b>
01.01.01	CARTEL INFORMATIVO DE LA ACTIVIDAD 3.60 x 4.80 m	und	1.00	1,778.59	1,778.59
01.01.02	CASETA DE GUARDIANA Y/O ALMACEN	m2	15.00	93.73	1,405.95
<b>01.02</b>	<b>TRABAJOS PRELIMINARES</b>				<b>37,745.56</b>
01.02.01	MOVILIZACIÓN Y DESMOVILIZACIÓN DE MAQUINARIA	VJE	2.00	10,021.59	20,043.18
01.02.02	MANTENIMIENTO Y/O HABILITACION DE VIAS DE ACCESO	Km	0.60	7,721.90	4,633.14
01.02.03	RAMPA DE INGRESO Y SALIDA A LA ZONA DE TRABAJO	m3	128.00	6.03	771.84
01.02.04	TRAZO Y REPLANTEO	km	2.61	1,881.02	4,909.46
01.02.05	CONTROL TOPOGRAFICO	km	2.61	2,830.63	7,387.94
<b>01.03</b>	<b>MOVIMIENTO DE TIERRAS</b>				<b>199,227.83</b>
01.03.01	LIMPIEZA Y DESCOLMATACIÓN DEL CAUCE	m3	8,352.00	7.33	61,220.16
01.03.02	CONFORMACIÓN DE DIQUE CON MATERIAL PROPIO	m3	9,135.00	7.65	69,882.75
01.03.03	EXCAVACION PARA COLCHON ANTISOCAVANTE	m3	2,088.00	12.79	26,705.52
01.03.04	PERFILADO Y REFINE EN TALUD DE DIQUE	m2	5,220.00	3.95	20,619.00
01.03.05	ELIMINACIÓN DE MATERIAL EXCEDENTE	m3	1,435.50	14.49	20,800.40
<b>01.04</b>	<b>PROTECCION C/GAVIONES Y COLCHON ANTISOCAVANTE</b>				<b>3,252,077.40</b>
01.04.01	SUMINISTRO, TRANSPORTE E INSTALACION DE GEOTEXTIL NO TEJIDO	m2	14,442.00	14.99	216,485.58
01.04.02	SELECCIÓN Y ACOPIO DE PIEDRA DE CANTERA Ø = 6" @ 8"	m3	8,874.00	86.01	763,252.74
01.04.03	CARGUO Y TRANSPORTE DE PIEDRA	m3	8,874.00	34.25	303,934.50
01.04.04	SUMINISTRO Y ARMADO DE GAVION TIPO COLCHON DE 5 X 2 X 0.30 m	Und.	348.00	789.16	274,627.68
01.04.05	SUMINISTRO Y ARMADO DE GAVION TIPO CAJA DE 5 X 1 X 1 m	Und.	1,044.00	655.72	684,571.68
01.04.06	SUMINISTRO Y ARMADO DE GAVION TIPO CAJA DE 5 X 1.5 X 1 m	Und.	348.00	864.65	300,898.20
01.04.07	INSTALACIÓN DE GAVION TIPO COLCHON DE 5 X 2 X 0.30 m	Und.	348.00	26.45	9,204.60
01.04.08	INSTALACIÓN DE GAVION TIPO CAJA DE 5 X 1.00 X 1.00 m	Und.	1,044.00	35.27	36,821.88
01.04.09	INSTALACIÓN DE GAVION TIPO CAJA DE 5 X 1.50 X 1.00 m	Und.	348.00	44.08	15,339.84
01.04.10	LLENADO DE GAVION TIPO COLCHON DE 5 X2.00 X 0.30 m	m3	1,044.00	38.05	39,724.20
01.04.11	LLENADO DE GAVION TIPO CAJA DE 5 X1.00 X 1.00 m	m3	5,220.00	51.71	269,926.20
01.04.12	LLENADO DE GAVION TIPO CAJA DE 5 X1.50 X 1.00 m	m3	2,610.00	60.88	158,896.80
01.04.13	TAPADO DE GAVION TIPO COLCHON DE 5 X2.00 X 0.30 m	m2	3,480.00	13.23	46,040.40
01.04.14	TAPADO DE GAVION TIPO CAJA DE 5 X1.00 X 1.00 m	m2	5,220.00	16.54	86,338.80
01.04.15	TAPADO DE GAVION TIPO CAJA DE 5 X1.50 X 1.00 m	m2	2,610.00	17.63	46,014.30
<b>1.05</b>	<b>FORESTACIÓN</b>				<b>11,344.80</b>
01.05.01	HABILITACIÓN Y SUMINISTRO DE PLANTONES	Und.	580.00	8.68	5,034.40
01.05.02	EXCAVACIÓN DE HOYOS Y PLANTACION	Und.	580.00	3.09	1,792.20
01.05.03	RIEGO Y MANTENIMIENTO	Und.	580.00	7.79	4,518.20
<b>1.06</b>	<b>FLETE TERRESTRE</b>				<b>15,000.00</b>
01.06.01	FLETE TERRESTRE	GLB	1.00	15,000.00	15,000.00
	<b>COSTO DIRECTO</b>				<b>3,518,580.13</b>
	GASTOS GENERALES (10%CD)				351,858.01
	UTILIDAD (10%CD)				351,858.01
	<b>SUB TOTAL</b>				<b>4,222,296.16</b>
	IGV (18%)				760,013.31
	<b>TOTAL</b>				<b>4,982,309.46</b>
	SUPERVISIÓN (5%CD)				175,929.01
	SEGUIMIENTO Y MONITOREO (2%CD)				70,371.60
	FICHA DEFINITIVA				20,000.00
	<b>PRESUPUESTO TOTAL</b>				<b>5,248,610.07</b>

**SON: CINCO MILLONES DOSCIENTOS CUARENTA Y OCHO MIL SEISCIENTOS DIEZ CON 07/100 SOLES**

**NOTA: EL PRESUPUESTO ES REFERENCIAL, DEBIENDO SER LA FICHA TECNICA DEFINITIVA LA QUE ESTABLEZCA EL PRESUPUESTO FINAL DE LA ACTIVIDAD U OBRA**

**PLANILLA GENERAL DE METRADOS REFERENCIALES DE LA PROPUESTA TÉCNICA**

**Proyecto:** LIMPIEZA, DESCOLMATACIÓN Y CONFORMACIÓN DE MUROS DE GAVION, EN AMBAS MÁRGENES DE LA QUEBRADA COLPA, SECTOR LUCERITO - CHIRIMOYO, DISTRITO DE SIHUAS, PROVINCIA DE SIHUAS, DEPARTAMENTO DE ANCASH.  
**Ubicación:** SECTOR LUCERITO - CHIRIMOYO, DISTRITO DE SIHUAS, PROVINCIA DE SIHUAS, DEPARTAMENTO DE ANCASH.  
**Fecha:** 22/10/2025

Item	Descripción	Unid.	Nro veces	Dimensiones			Parcial	Total
				Largo	Ancho	Altura		
LIMPIEZA, DESCOLMATACION, (L= 870.00 ML.) Y CONSTRUCCION DE MURO DE GAVIONES (L= 1740.00 ML.)								
1.01	OBRAS PROVISIONALES							
01.01.01	CARTEL INFORMATIVO DE LA ACTIVIDAD 3.60 x 4.80 m	Und.						1.00
01.01.02	Cartel de identificación de la Obra CASETA DE GUARDIANIA Y/O ALMACEN caseta de guardiana y/o almacen	m2	1.00	5.00	3.00		15.00	15.00
1.02	TRABAJOS PRELIMINARES							
01.02.01	MOVILIZACION Y DESMOVILIZACION MAQUINARIA PESADA Movilización de maquinaria pesada	vje	2.00				2.00	2.00
01.02.02	MANTENIMIENTO Y/O HABILITACION DE VIAS DE ACCESO	Km	1.00	0.60			0.60	0.60
01.02.03	RAMPA DE INGRESO Y SALIDA A LA ZONA DE TRABAJO	m3	1.00	8.00	4.00	4.00	128.00	128.00
01.02.04	TRAZO Y REPLANTEO	Km	1.00	0.87			2.61	2.61
	Limpieza y Descolmatacion		1.00	1.74				
	Gaviones		1.00					
01.02.05	CONTROL TOPOGRAFICO	Km	1.00	0.87			2.61	2.61
	Limpieza y Descolmatacion		1.00	1.74				
	Gaviones		1.00					
1.03	MOVIMIENTO DE TIERRAS							
01.03.01	LIMPIEZA Y DESCOLMATACION CAUCE Cauce estable de no	m3	1.00	870.00	12.00	0.80	8,352.00	8,352.00
01.03.02	CONFORMACIÓN DE DIQUE CON MATERIAL PROPIO conformación de dique con material propio	m3	1.00	1,740.00	1.75	3.00	9,135.00	9,135.00
01.03.03	EXCAVACIÓN DE BASE ANTISOCAVANTE Gaviones caja y Colchon antisocavante	m3	1.00	1,740.00	4.00	0.30	2,088.00	2,088.00
01.03.04	PERFILADO Y REFINE EN TALUD DE DIQUE perfilado y refíne en talud de dique	m2	1.00	1,740.00		3.00	5,220.00	5,220.00
01.03.05	ELIMINACIÓN DE MATERIAL EXCEDENTE eliminación de material excedente	m3	1.00	esp = 10%			1,435.50	1,435.50
1.04	PROTECCION C/GAVIONES Y COLCHON ANTISOCAVANTE							
01.04.01	SUMINISTRO, TRANSPORTE E INSTALACION DE GEOTEXTIL NO TEJIDO suministro, transporte e instalación de geotextil no tejido	m2	1.00	1,740.00	8.30		14,442.00	14,442.00
01.04.02	SELECCIÓN Y ACOPIO DE PIEDRA DE CANTERA Ø = 6" @ 8" Gavion tipo colchon 5.0 x 2.0 x 0.30 m Gavion tipo caja 5.0 x 1.0 x 1.0 m Gavion tipo caja 5.0 x 1.5 x 1.0 m	m3	1 3 1	1,740.00 1,740.00 1,740.00	2.00 1.00 1.50	0.30 1.00 1.00	1,044.00 5,220.00 2,610.00	8,874.00
01.04.03	CARGUIO Y TRANSPORTE DE PIEDRA Carguio y transporte de piedra	m3		8,874.00			8,874.00	8,874.00
01.04.04	SUMINISTRO Y ARMADO DE GAVION TIPO COLCHON DE 5 X 2 X 0.30 m Suministro y armado gavión tipo colchón	und.	1	1,740.00			348.00	348.00
01.04.05	SUMINISTRO Y ARMADO DE GAVION TIPO CAJA DE 5 X 1 X 1 m Suministro y armado gavión tipo caja	und.	3	1,740.00			1,044.00	1,044.00
01.04.06	SUMINISTRO Y ARMADO DE GAVION TIPO CAJA DE 5 X 1.5 X 1 m Suministro y armado gavión tipo caja	und.	1	1,740.00			348.00	348.00
01.04.07	INSTALACION DE GAVION TIPO COLCHON DE 5 X 2 X 0.30 m Instalación gavión tipo colchón	und.	1	1,740.00			348.00	348.00
01.04.08	INSTALACION DE GAVION TIPO CAJA DE 5 X1.00 X 1.00 m Instalación gavión tipo caja	und.	3	1,740.00			1,044.00	1,044.00
01.04.09	INSTALACION DE GAVION TIPO CAJA DE 5 X1.50 X 1.00 m Instalación gavión tipo caja	und.	1	1,740.00			348.00	348.00
01.04.10	LLENADO DE GAVION TIPO COLCHON DE 5 X2.00 X 0.30 m Llenado gavión tipo colchón	m3	1	1,740.00	2.00	0.30	1,044.00	1,044.00
01.04.11	LLENADO DE GAVION TIPO CAJA DE 5 X1.00 X 1.00 m Llenado gavión tipo caja	m3	3	1,740.00	1.00	1.00	5,220.00	5,220.00
01.04.12	LLENADO DE GAVION TIPO CAJA DE 5 X1.50 X 1.00 m Llenado gavión tipo caja	m3	1	1,740.00	1.50	1.00	2,610.00	2,610.00
01.04.13	TAPADO DE GAVION TIPO COLCHON DE 5 X2.00 X 0.30 m Tapado gavión tipo colchón	m2	1	1,740.00	2.00		3,480.00	3,480.00
01.04.14	TAPADO DE GAVION TIPO CAJA DE 5 X1.00 X 1.00 m Tapado gavión tipo caja	m2	3	1,740.00	1.00		5,220.00	5,220.00
01.04.15	TAPADO DE GAVION TIPO CAJA DE 5 X1.50 X 1.00 m Tapado gavión tipo caja	m2	1	1,740.00	1.50		2,610.00	2,610.00
01.05.	FORESTACION							
01.05.01	HABILITACIÓN Y SUMINISTRO DE PLANTONES Habilitación y suministro de plantones	und.	2	1,740.00			580.00	580.00
01.05.02	EXCAVACIÓN DE HOYOS Y PLANTACION Excavación de hoyos y plantación	und.	2	1,740.00			580.00	580.00
01.05.02	RIEGO Y MANTENIMIENTO Riego y mantenimiento	und.	2	1,740.00			580.00	580.00
1.06.	FLETE TERRESTRE							
1.06.01.	FLETE TERRESTRE	otb	1	1.00			1.00	1.00

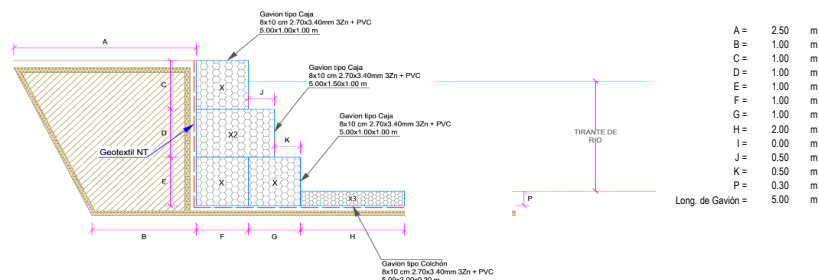

NOTA: LOS METRADOS SON REFERENCIALES, DEBIENDO SER LA FICHA TECNICA DEFINITIVA LA QUE ESTABLEZCA LOS VALORES FINALES, DE ACUERDO AL PLANTEAMIENTO ESTRUCTURAL



### Análisis de precios unitarios Referenciales de la Propuesta Técnica

**Presupuesto** LIMPIEZA, DESCOLMATACIÓN Y CONFORMACIÓN DE MUROS DE GAVION, EN AMBAS MÁRGENES DE LA QUEBRADA COLPA, SECTOR LUCERITO - CHIRIMOYO, DISTRITO DE SIHUAS, PROVINCIA DE SIHUAS, DEPARTAMENTO DE ANCASH.

**Lugar** SECTOR LUCERITO - CHIRIMOYO, DISTRITO DE SIHUAS, PROVINCIA DE SIHUAS, DEPARTAMENTO DE ANCASH.

**Fecha** 22/10/2025

Partida	<b>01.01 CARTEL DE IDENTIFICACION DE ACTIVIDAD</b>					
Rendimiento	<b>und/DIA</b>	<b>1.0000</b>	<b>EQ. 1.0000</b>	Costo unitario directo por : und		<b>1,778.59</b>
<b>Código</b>	<b>Descripción Recurso</b>	<b>Unidad</b>	<b>Cuadrilla</b>	<b>Cantidad</b>	<b>Precio S/.</b>	<b>Parcial S/.</b>
	<b>Mano de Obra</b>					
0101010003	OPERARIO	hh	1.0000	8.0000	28.46	227.68
0101010005	PEON	hh	2.0000	16.0000	20.29	324.64
						<b>552.32</b>
	<b>Materiales</b>					
02041200010009	CLAVOS PARA MADERA CON CABEZA DE 2" A 4"	kg		2.0000	7.25	14.50
0207030001	HORMIGON	m3		0.4800	40.00	19.20
0213010001	CEMENTO PORTLAND TIPO I (42.5 kg)	bol		1.2000	30.00	36.00
0231010001	MADERA TORNILLO	p2		70.0000	7.00	490.00
02901500260004	GIGANTOGRAFIA SEGUN DISEÑO	und		1.0000	650.00	650.00
						<b>1,209.70</b>
	<b>Equipos</b>					
0301010006	HERRAMIENTAS MANUALES	% mo		3.0000	552.32	16.57
						<b>16.57</b>
Partida	<b>01.02 CASETA DE GUARDIANIA Y/O ALMACEN</b>					
Rendimiento	<b>m2/DIA</b>	<b>20.0000</b>	<b>EQ. 20.0000</b>	Costo unitario directo por : m2		<b>93.73</b>
<b>Código</b>	<b>Descripción Recurso</b>	<b>Unidad</b>	<b>Cuadrilla</b>	<b>Cantidad</b>	<b>Precio S/.</b>	<b>Parcial S/.</b>
	<b>Mano de Obra</b>					
0101010003	OPERARIO	hh	1.0000	0.4000	28.46	11.38
0101010004	OFICIAL	hh	1.0000	0.4000	22.40	8.96
0101010005	PEON	hh	1.0000	0.4000	20.29	8.12
						<b>28.46</b>
	<b>Materiales</b>					
02041200010005	CLAVOS PARA MADERA CON CABEZA DE 3"	kg		0.2500	7.25	1.81
0204180008	CALAMINA GALVANIZADA e=0.14 mm	m2		0.8000	9.60	7.68
0231010001	MADERA TORNILLO	p2		6.0000	7.00	42.00
02310500010007	TRIPLAY LUPUNA E= 6 mm	m2		0.7500	17.24	12.93
						<b>64.42</b>
	<b>Equipos</b>					
0301010006	HERRAMIENTAS MANUALES	% mo		3.0000	28.46	0.85
						<b>0.85</b>
Partida	<b>02.01 MOVILIZACION Y DESMOVILIZACION DE MAQUINARIAS Y EQUIPOS</b>					
Rendimiento	<b>gib/DIA</b>	<b>1.0000</b>	<b>EQ. 1.0000</b>	Costo unitario directo por : gib		<b>10,021.59</b>
<b>Código</b>	<b>Descripción Recurso</b>	<b>Unidad</b>	<b>Cuadrilla</b>	<b>Cantidad</b>	<b>Precio S/.</b>	<b>Parcial S/.</b>
	<b>Mano de Obra</b>					
0101010005	PEON	hh	6.0000	48.0000	20.29	973.92
						<b>973.92</b>
	<b>Equipos</b>					
0301010006	HERRAMIENTAS MANUALES	% mo		3.0000	973.92	29.22
03012200010004	CAMION PLATAFORMA 4 x 6 300 HP 19 tn	hm	0.7500	6.0000	452.00	2,712.00
0301220011	CAMION SEMI TRAYLER 6 x4 330 HP 35 TN	hm	1.8750	15.0000	420.43	6,306.45
						<b>9,047.67</b>
Partida	<b>02.02 HABILITACION DE CAMINO DE ACCESO</b>					
Rendimiento	<b>km/DIA</b>	<b>0.8000</b>	<b>EQ. 0.8000</b>	Costo unitario directo por : km		<b>7,721.90</b>
<b>Código</b>	<b>Descripción Recurso</b>	<b>Unidad</b>	<b>Cuadrilla</b>	<b>Cantidad</b>	<b>Precio S/.</b>	<b>Parcial S/.</b>
	<b>Mano de Obra</b>					
0101010004	OFICIAL	hh	1.0000	10.0000	22.40	224.00
0101010005	PEON	hh	1.0000	10.0000	20.29	202.90
						<b>426.90</b>
	<b>Equipos</b>					
03011800020002	TRACTOR DE ORUGAS DE 300-330 HP	hm	1.0000	10.0000	729.50	7,295.00
						<b>7,295.00</b>
Partida	<b>02.03 RAMPAS DE ACCESO A LA ACTIVIDAD</b>					
Rendimiento	<b>m3/DIA</b>	<b>1,000.0000</b>	<b>EQ. 1,000.0000</b>	Costo unitario directo por : m3		<b>6.03</b>
<b>Código</b>	<b>Descripción Recurso</b>	<b>Unidad</b>	<b>Cuadrilla</b>	<b>Cantidad</b>	<b>Precio S/.</b>	<b>Parcial S/.</b>
	<b>Mano de Obra</b>					
0101010005	PEON	hh	1.0000	0.0080	20.29	0.16
0101010010	OFICIAL (CONTROLADOR)	hh	0.1000	0.0008	22.40	0.02
						<b>0.18</b>
	<b>Equipos</b>					
0301010006	HERRAMIENTAS MANUALES	% mo		3.0000	0.18	0.01
03011800020002	TRACTOR DE ORUGAS DE 300-330 HP	hm	1.0000	0.0080	729.50	5.84
						<b>5.85</b>



Partida	2.04		TRAZO Y REPLANTEO				
Rendimiento	km/DIA	0.5000	EQ. 0.5000	Costo unitario directo por : km			1,881.02
Código	Descripción Recurso	Mano de Obra	Unidad	Cuadrilla	Cantidad	Precio S/.	Parcial S/.
0101010003	OPERARIO		hh	0.1000	1.6000	28.46	45.54
0101010005	PEON		hh	0.5000	8.0000	20.29	162.32
0101030000	TOPOGRAFO		hh	1.0000	16.0000	29.42	470.72
01010300030003	AYUDANTE DE TOPOGRAFIA		hh	0.5000	8.0000	22.40	179.20
							857.78
Materiales							
02040300010043	FIERRO 3/8"		var		0.5000	22.30	11.15
0213010001	CEMENTO PORTLAND TIPO I (42.5 kg)		bol		3.6000	30.00	108.00
02130300010003	YESO BOLSA 25 kg		bol		3.0000	20.00	60.00
0231040001	ESTACAS DE MADERA		und		50.0000	4.65	232.50
0240020001	PINTURA ESMALTE		gal		0.3500	60.17	21.06
							432.71
Equipos							
0301000014	MIRAS		día	2.0000	4.0000	17.36	69.44
0301000015	JALONES		día	4.0000	8.0000	14.96	119.68
0301000022	ESTACION TOTAL		he	1.0000	16.0000	23.48	375.68
0301010006	HERRAMIENTAS MANUALES		%mo		3.0000	857.78	25.73
							590.53

Partida	<b>2.05</b>		<b>CONTROL TOPOGRAFICO</b>				
Rendimiento	<b>km/DIA</b>	<b>0.2000</b>	<b>EQ. 0.2000</b>		<b>Costo unitario directo por : km</b>		<b>2,830.63</b>
<b>Código</b>	<b>Descripción Recurso</b>		<b>Unidad</b>	<b>Cuadrilla</b>	<b>Cantidad</b>	<b>Precio S/.</b>	<b>Parcial S/.</b>
	<b>Mano de Obra</b>						
0101010004	OFICIAL	hh	0.1000	4.0000	22.40	89.60	
0101010005	PEON	hh	0.5000	20.0000	20.29	405.80	
0101030000	TOPOGRAFO	hh	1.0000	40.0000	29.42	1,176.80	
01010300030003	AYUDANTE DE TOPOGRAFIA	hh	0.2500	10.0000	22.40	224.00	
						<b>1,896.20</b>	
	<b>Materiales</b>						
02130300010003	YESO BOLSA 25 kg	bol		3.0000	20.00	60.00	
0231040001	ESTACAS DE MADERA	und		50.0000	4.65	232.50	
0240020001	PINTURA ESMALTE	gal		0.2500	60.17	15.04	
						<b>307.54</b>	
	<b>Equipos</b>						
0301000023	NIVEL TOPOGRAFICO	hm	1.0000	40.0000	14.25	570.00	
0301010006	HERRAMIENTAS MANUALES	% mo		3.0000	1,896.20	56.89	
						<b>626.89</b>	
Partida	<b>03.01</b>		<b>LIMPIEZA Y DESCOLMATACIÓN DE CAUCE</b>				
Rendimiento	<b>m3/DIA</b>	<b>850.0000</b>	<b>EQ. 850.0000</b>		<b>Costo unitario directo por : m3</b>		<b>7.33</b>
<b>Código</b>	<b>Descripción Recurso</b>		<b>Unidad</b>	<b>Cuadrilla</b>	<b>Cantidad</b>	<b>Precio S/.</b>	<b>Parcial S/.</b>
	<b>Mano de Obra</b>						
0101010003	OPERARIO	hh	1.0000	0.0094	28.46	0.27	
0101010005	PEON	hh	1.0000	0.0094	20.29	0.19	
						<b>0.46</b>	
	<b>Equipos</b>						
0301010006	HERRAMIENTAS MANUALES	% mo		3.0000	0.46	0.01	
03011800020002	TRACTOR DE ORUGAS DE 300-330 HP	hm	1.0000	0.0094	729.50	6.86	
						<b>6.87</b>	
Partida	<b>03.02</b>		<b>CONFORMACION DE DIQUE SECO C/ MAQUINARIA CON MATERIAL PROPIO</b>				
Rendimiento	<b>m3/DIA</b>	<b>810.0000</b>	<b>EQ. 810.0000</b>		<b>Costo unitario directo por : m3</b>		<b>7.65</b>
<b>Código</b>	<b>Descripción Recurso</b>		<b>Unidad</b>	<b>Cuadrilla</b>	<b>Cantidad</b>	<b>Precio S/.</b>	<b>Parcial S/.</b>
	<b>Mano de Obra</b>						
0101010005	PEON	hh	1.0000	0.0099	20.29	0.20	
0101010010	OFICIAL (CONTROLADOR)	hh	1.0000	0.0099	22.40	0.22	
						<b>0.42</b>	
	<b>Equipos</b>						
0301010006	HERRAMIENTAS MANUALES	% mo		3.0000	0.42	0.01	
03011800020002	TRACTOR DE ORUGAS DE 300-330 HP	hm	1.0000	0.0099	729.50	7.22	
						<b>7.23</b>	
Partida	<b>03.03</b>		<b>EXCAVACION PARA COLCHON ANTISOCAVANTE</b>				
Rendimiento	<b>m3/DIA</b>	<b>800.0000</b>	<b>EQ. 800.0000</b>		<b>Costo unitario directo por : m3</b>		<b>12.79</b>
<b>Código</b>	<b>Descripción Recurso</b>		<b>Unidad</b>	<b>Cuadrilla</b>	<b>Cantidad</b>	<b>Precio S/.</b>	<b>Parcial S/.</b>
	<b>Mano de Obra</b>						
0101010003	OPERARIO	hh	0.1000	0.0010	28.46	0.03	
0101010005	PEON	hh	1.0000	0.0100	20.29	0.20	
						<b>0.23</b>	
	<b>Equipos</b>						
0301010006	HERRAMIENTAS MANUALES	% mo		3.0000	0.23	0.01	
03011700010007	EXCAVADORA SOBRE ORUGAS 170 - 250 HP 1	hm	1.0000	0.0100	525.13	5.25	
03011800020002	TRACTOR DE ORUGAS DE 300-330 HP	hm	1.0000	0.0100	729.50	7.30	
						<b>12.56</b>	





Partida	<b>03.04</b>		<b>PERFILADO Y REFINE EN TALUD DE DIQUE</b>				
Rendimiento	<b>m2/DIA</b>	<b>1,200.0000</b>	<b>EQ. 1,200.0000</b>		<b>Costo unitario directo por : m2</b>		<b>3.95</b>
<b>Código</b>	<b>Descripción Recurso</b>		<b>Unidad</b>	<b>Cuadrilla</b>	<b>Cantidad</b>	<b>Precio S/.</b>	<b>Parcial S/.</b>
	<b>Mano de Obra</b>						
0101010004	OFICIAL		hh	1.0000	0.0067	22.40	0.15
0101010005	PEON		hh	2.0000	0.0133	20.29	0.27
							<b>0.42</b>
	<b>Equipos</b>						
0301010006	HERRAMIENTAS MANUALES		% mo		3.0000	0.42	0.01
03011700010007	EXCAVADORA SOBRE ORUGAS 170 - 250 HP 1		hm	1.0000	0.0067	525.13	3.52
							<b>3.53</b>
Partida	<b>03.05</b>		<b>ELIMINACION DE MATERIAL EXCEDENTE</b>				
Rendimiento	<b>m3/DIA</b>	<b>1,200.0000</b>	<b>EQ. 1,200.0000</b>		<b>Costo unitario directo por : m3</b>		<b>14.49</b>
<b>Código</b>	<b>Descripción Recurso</b>		<b>Unidad</b>	<b>Cuadrilla</b>	<b>Cantidad</b>	<b>Precio S/.</b>	<b>Parcial S/.</b>
	<b>Mano de Obra</b>						
0101010005	PEON		hh	1.0000	0.0067	20.29	0.14
0101010010	OFICIAL (CONTROLADOR)		hh	0.1000	0.0007	22.40	0.02
							<b>0.16</b>
	<b>Equipos</b>						
0301010006	HERRAMIENTAS MANUALES		% mo		3.0000	0.16	
03011600010005	CARGADOR SOBRE LLANTAS DE 200 - 250 HP 4 .yd3		hm	1.0000	0.0067	399.70	2.68
0301220010	CAMION VOLQUETE 6 x 4 330HP 15 M3		hm	4.0000	0.0267	436.20	11.65
							<b>14.33</b>
Partida	<b>04.01</b>		<b>SUMINISTRO E INSTALACION DE GEOTEXTIL NO TEJIDO MACTEX MT 20</b>				
Rendimiento	<b>m2/DIA</b>	<b>500.0000</b>	<b>EQ. 500.0000</b>		<b>Costo unitario directo por : m2</b>		<b>14.99</b>
<b>Código</b>	<b>Descripción Recurso</b>		<b>Unidad</b>	<b>Cuadrilla</b>	<b>Cantidad</b>	<b>Precio S/.</b>	<b>Parcial S/.</b>
	<b>Mano de Obra</b>						
0101010003	OPERARIO		hh	1.0000	0.0160	28.46	0.46
0101010004	OFICIAL		hh	1.0000	0.0160	22.40	0.36
0101010005	PEON		hh	2.0000	0.0320	20.29	0.65
							<b>1.47</b>
	<b>Materiales</b>						
0210020009	GEOTEXTIL NO TEJIDO MACTEX MT200		m2		1.0500	12.84	13.48
							<b>13.48</b>
	<b>Equipos</b>						
0301010006	HERRAMIENTAS MANUALES		% mo		3.0000	1.47	0.04
							<b>0.04</b>
Partida	<b>04.02</b>		<b>SELECCIÓN Y ACOPIO DE PIEDRA DE CANTERA Ø = 6" @ 8"</b>				
Rendimiento	<b>m3/DIA</b>	<b>100.0000</b>	<b>EQ. 100.0000</b>		<b>Costo unitario directo por : m3</b>		<b>86.01</b>
<b>Código</b>	<b>Descripción Recurso</b>		<b>Unidad</b>	<b>Cuadrilla</b>	<b>Cantidad</b>	<b>Precio S/.</b>	<b>Parcial S/.</b>
	<b>Mano de Obra</b>						
0101010004	OFICIAL		hh	1.0000	0.0800	22.40	1.79
0101010005	PEON		hh	25.0000	2.0000	20.29	40.58
							<b>42.37</b>
	<b>Materiales</b>						
02070100050005	PIEDRA MEDIANA DE 6" a 8" (comunidad)		m3		1.0000	42.37	42.37
							<b>42.37</b>
	<b>Equipos</b>						
0301010006	HERRAMIENTAS MANUALES		% mo		3.0000	42.37	1.27
							<b>1.27</b>



Partida	04.03		CARGUIO Y TRANSPORTE DE PIEDRA				
Rendimiento	m3/DIA	460.0000	EQ. 460.0000	Costo unitario directo por : m3		34.25	
Código	Descripción Recurso	Unidad	Cuadrilla	Cantidad	Precio S/.	Parcial S/.	
	Mano de Obra						
0101010004	OFICIAL	hh	1.0000	0.0174	22.40	0.39	
						0.39	
	Equipos						
0301010006	HERRAMIENTAS MANUALES	% mo		5.0000	0.39	0.02	
03011600010005	CARGADOR SOBRE LLANTAS DE 200 - 250 HP 4. yd3	hm	0.5000	0.0087	399.70	3.48	
0301220010	CAMION VOLQUETE 6 x 4 330HP15 M3	hm	4.0000	0.0696	436.20	30.36	
						33.86	
Partida	04.04		SUMINISTRO Y ARMADO DE GAVION TIPO COLCHON DE 5 X 2 X 0.30 m				
Rendimiento	und/DIA	16.0000	EQ. 16.0000	Costo unitario directo por : und		789.16	
Código	Descripción Recurso	Unidad	Cuadrilla	Cantidad	Precio S/.	Parcial S/.	
	Mano de Obra						
0101010004	OFICIAL	hh	1.0000	0.5000	22.40	11.20	
0101010005	PEON	hh	2.0000	1.0000	20.29	20.29	
						31.49	
	Materiales						
02043000010005	GAVION TIPO CAJA 10x12cm, CAL 2.7mm 5 x 2 x 0.30 Tf und			1.0000	756.73	756.73	
						756.73	
	Equipos						
0301010006	HERRAMIENTAS MANUALES	% mo		3.0000	31.49	0.94	
						0.94	
Partida	04.05		SUMINISTRO Y ARMADO DE GAVION TIPO CAJA DE 5 X 1 X 1 m				
Rendimiento	und/DIA	6.0000	EQ. 6.0000	Costo unitario directo por : und		655.72	
Código	Descripción Recurso	Unidad	Cuadrilla	Cantidad	Precio S/.	Parcial S/.	
	Mano de Obra						
0101010004	OFICIAL	hh	0.3750	0.5000	22.40	11.20	
0101010005	PEON	hh	0.7500	1.0000	20.29	20.29	
						31.49	
	Materiales						
02043000010006	GAVION TIPO CAJA 10x12cm, CAL 2.7mm 5 x 1 x 1 TRIP und			1.0000	623.29	623.29	
						623.29	
	Equipos						
0301010006	HERRAMIENTAS MANUALES	% mo		3.0000	31.49	0.94	
						0.94	
Partida	04.06		SUMINISTRO Y ARMADO DE GAVION TIPO CAJA DE 5 X 1.5 X 1 m				
Rendimiento	und/DIA	8.0000	EQ. 8.0000	Costo unitario directo por : und		864.65	
Código	Descripción Recurso	Unidad	Cuadrilla	Cantidad	Precio S/.	Parcial S/.	
	Mano de Obra						
0101010004	OFICIAL	hh	0.5000	0.5000	22.40	11.20	
0101010005	PEON	hh	1.0000	1.0000	20.29	20.29	
						31.49	
	Materiales						
02043000010007	GAVION TIPO CAJA 10x12cm, CAL 2.7mm 5 x 1.5 x 1 TRI und			1.0000	832.22	832.22	
						832.22	
	Equipos						
0301010006	HERRAMIENTAS MANUALES	% mo		3.0000	31.49	0.94	
						0.94	



Partida	<b>04.07</b>		<b>INSTALACION DE GAVION TIPO COLCHON DE 5 x 2 x 0.30</b>				
Rendimiento	<b>und/DIA</b>	<b>20.0000</b>	<b>EQ. 20.0000</b>		<b>Costo unitario directo por : und</b>		<b>26.45</b>
<b>Código</b>	<b>Descripción Recurso</b>		<b>Unidad</b>	<b>Cuadrilla</b>	<b>Cantidad</b>	<b>Precio S/.</b>	<b>Parcial S/.</b>
		<b>Mano de Obra</b>					
0101010004	OFICIAL		hh	1.0000	0.4000	22.40	8.96
0101010005	PEON		hh	2.0000	0.8000	20.29	16.23
							<b>25.19</b>
		<b>Equipos</b>					
0301010006	HERRAMIENTAS MANUALES		% mo		5.0000	25.19	1.26
							<b>1.26</b>
Partida	<b>04.08</b>		<b>INSTALACION DE GAVION TIPO CAJA DE 5 x 1 x 1m</b>				
Rendimiento	<b>und/DIA</b>	<b>15.0000</b>	<b>EQ. 15.0000</b>		<b>Costo unitario directo por : und</b>		<b>35.27</b>
<b>Código</b>	<b>Descripción Recurso</b>		<b>Unidad</b>	<b>Cuadrilla</b>	<b>Cantidad</b>	<b>Precio S/.</b>	<b>Parcial S/.</b>
		<b>Mano de Obra</b>					
0101010004	OFICIAL		hh	1.0000	0.5333	22.40	11.95
0101010005	PEON		hh	2.0000	1.0667	20.29	21.64
							<b>33.59</b>
		<b>Equipos</b>					
0301010006	HERRAMIENTAS MANUALES		% mo		5.0000	33.59	1.68
							<b>1.68</b>
Partida	<b>04.09</b>		<b>INSTALACION DE GAVION TIPO CAJA DE 5 x 1.5 x 1m</b>				
Rendimiento	<b>und/DIA</b>	<b>12.0000</b>	<b>EQ. 12.0000</b>		<b>Costo unitario directo por : und</b>		<b>44.08</b>
<b>Código</b>	<b>Descripción Recurso</b>		<b>Unidad</b>	<b>Cuadrilla</b>	<b>Cantidad</b>	<b>Precio S/.</b>	<b>Parcial S/.</b>
		<b>Mano de Obra</b>					
0101010004	OFICIAL		hh	1.0000	0.6667	22.40	14.93
0101010005	PEON		hh	2.0000	1.3333	20.29	27.05
							<b>41.98</b>
		<b>Equipos</b>					
0301010006	HERRAMIENTAS MANUALES		% mo		5.0000	41.98	2.10
							<b>2.10</b>
Partida	<b>04.10</b>		<b>LLENADO DE GAVION TIPO COLCHON DE 5 X2.00 X 0.30 m</b>				
Rendimiento	<b>m3/DIA</b>	<b>40.0000</b>	<b>EQ. 40.0000</b>		<b>Costo unitario directo por : m3</b>		<b>38.05</b>
<b>Código</b>	<b>Descripción Recurso</b>		<b>Unidad</b>	<b>Cuadrilla</b>	<b>Cantidad</b>	<b>Precio S/.</b>	<b>Parcial S/.</b>
		<b>Mano de Obra</b>					
0101010004	OFICIAL		hh	1.0000	0.2000	22.40	4.48
0101010005	PEON		hh	8.0000	1.6000	20.29	32.46
							<b>36.94</b>
		<b>Equipos</b>					
0301010006	HERRAMIENTAS MANUALES		% mo		3.0000	36.94	1.11
							<b>1.11</b>





Partida	<b>04.11</b>		<b>LLENADO DE GAVION TIPO CAJA DE 5 X 1.00 X 1.00 m</b>				
Rendimiento	<b>m3/DIA</b>	<b>30.0000</b>	<b>EQ. 30.0000</b>		<b>Costo unitario directo por : m3</b>		<b>51.71</b>
<b>Código</b>	<b>Descripción Recurso</b>		<b>Unidad</b>	<b>Cuadrilla</b>	<b>Cantidad</b>	<b>Precio S/.</b>	<b>Parcial S/.</b>
		<b>Mano de Obra</b>					
0101010004	OFICIAL		hh	1.0000	0.2667	22.40	5.97
0101010005	PEON		hh	8.0000	2.1333	20.29	43.28
							<b>49.25</b>
		<b>Equipos</b>					
0301010006	HERRAMIENTAS MANUALES		% mo		5.0000	49.25	2.46
							<b>2.46</b>
Partida	<b>04.12</b>		<b>LLENADO DE GAVION TIPO CAJA DE 5 X 1.50 X 1.00 m</b>				
Rendimiento	<b>m3/DIA</b>	<b>25.0000</b>	<b>EQ. 25.0000</b>		<b>Costo unitario directo por : m3</b>		<b>60.88</b>
<b>Código</b>	<b>Descripción Recurso</b>		<b>Unidad</b>	<b>Cuadrilla</b>	<b>Cantidad</b>	<b>Precio S/.</b>	<b>Parcial S/.</b>
		<b>Mano de Obra</b>					
0101010004	OFICIAL		hh	1.0000	0.3200	22.40	7.17
0101010005	PEON		hh	8.0000	2.5600	20.29	51.94
							<b>59.11</b>
		<b>Equipos</b>					
0301010006	HERRAMIENTAS MANUALES		% mo		3.0000	59.11	1.77
							<b>1.77</b>
Partida	<b>04.13</b>		<b>TAPADO DE GAVION TIPO COLCHON 5 X 2.00 X 0.30 m</b>				
Rendimiento	<b>m2/DIA</b>	<b>40.0000</b>	<b>EQ. 40.0000</b>		<b>Costo unitario directo por : m2</b>		<b>13.23</b>
<b>Código</b>	<b>Descripción Recurso</b>		<b>Unidad</b>	<b>Cuadrilla</b>	<b>Cantidad</b>	<b>Precio S/.</b>	<b>Parcial S/.</b>
		<b>Mano de Obra</b>					
0101010004	OFICIAL		hh	1.0000	0.2000	22.40	4.48
0101010005	PEON		hh	2.0000	0.4000	20.29	8.12
							<b>12.60</b>
		<b>Equipos</b>					
0301010006	HERRAMIENTAS MANUALES		% mo		5.0000	12.60	0.63
							<b>0.63</b>
Partida	<b>04.14</b>		<b>TAPADO DE GAVION TIPO CAJA DE 5 X 1.00 X 1.00 m</b>				
Rendimiento	<b>m2/DIA</b>	<b>32.0000</b>	<b>EQ. 32.0000</b>		<b>Costo unitario directo por : m2</b>		<b>16.54</b>
<b>Código</b>	<b>Descripción Recurso</b>		<b>Unidad</b>	<b>Cuadrilla</b>	<b>Cantidad</b>	<b>Precio S/.</b>	<b>Parcial S/.</b>
		<b>Mano de Obra</b>					
0101010004	OFICIAL		hh	1.0000	0.2500	22.40	5.60
0101010005	PEON		hh	2.0000	0.5000	20.29	10.15
							<b>15.75</b>
		<b>Equipos</b>					
0301010006	HERRAMIENTAS MANUALES		% mo		5.0000	15.75	0.79
							<b>0.79</b>



Partida	04.15		TAPADO DE GAVION TIPO CAJA DE 5 X1.50 X 1.00 m				
Rendimiento	m2/DIA	30.0000	EQ. 30.0000		Costo unitario directo por : m2		17.63
Código	Descripción Recurso		Unidad	Cuadrilla	Cantidad	Precio S/.	Parcial S/.
		Mano de Obra					
0101010004	OFICIAL		hh	1.0000	0.2667	22.40	5.97
0101010005	PEON		hh	2.0000	0.5333	20.29	10.82
							16.79
		Equipos					
0301010006	HERRAMIENTAS MANUALES		% mo		5.0000	16.79	0.84
							0.84
Partida	05.01		HABILITACION Y SUMINISTRO DE PLANTONES				
Rendimiento	und/DIA	1,000.0000	EQ. 1,000.0000		Costo unitario directo por : und		8.68
Código	Descripción Recurso		Unidad	Cuadrilla	Cantidad	Precio S/.	Parcial S/.
		Mano de Obra					
0101010004	OFICIAL		hh	0.1000	0.0008	22.40	0.02
0101010005	PEON		hh	1.0000	0.0080	20.29	0.16
							0.18
		Materiales					
0291010006	PLANTON NATIVO		und		1.0000	5.00	5.00
							5.00
		Equipos					
0301010006	HERRAMIENTAS MANUALES		% mo		3.0000	0.18	0.01
0301220010	CAMION VOLQUETE 6 x 4 330HP 15 M3		hm	1.0000	0.0080	436.20	3.49
							3.50
Partida	05.02		EXCAVACION DE HOYOS Y PLANTACION				
Rendimiento	und/DIA	60.0000	EQ. 60.0000		Costo unitario directo por : und		3.09
Código	Descripción Recurso		Unidad	Cuadrilla	Cantidad	Precio S/.	Parcial S/.
		Mano de Obra					
0101010004	OFICIAL		hh	0.1000	0.0133	22.40	0.30
0101010005	PEON		hh	1.0000	0.1333	20.29	2.70
							3.00
		Equipos					
0301010006	HERRAMIENTAS MANUALES		% mo		3.0000	3.00	0.09
							0.09
Partida	05.03		RIEGO Y MANTENIMIENTO				
Rendimiento	und/DIA	300.0000	EQ. 300.0000		Costo unitario directo por : und		7.79
Código	Descripción Recurso		Unidad	Cuadrilla	Cantidad	Precio S/.	Parcial S/.
		Mano de Obra					
0101010004	OFICIAL		hh	0.1000	0.0027	22.40	0.06
0101010005	PEON		hh	1.0000	0.0267	20.29	0.54
							0.60
		Equipos					
03012200050005	CAMION CISTERNA 4 x 2 (AGUA) 145 - 165 HP 2,000 GL/hm			1.0000	0.0267	269.45	7.19
							7.19



Partida	06.01	FLETE TERRESTRE					
Rendimiento	glt/DIA		EQ.	Costo unitario directo por : glt		15,000.00	
Código	Descripción Recurso		Unidad	Cuadrilla	Cantidad	Precio S/.	Parcial S/.
		Materiales					
0203020002	FLETE TERRESTRE		glt		1.0000	15,000.00	15,000.00
							15,000.00

**NOTA: LOS ANALISIS DE COSTOS UNITARIOS SON REFERENCIALES, DEBIENDO SER LA FICHA TECNICA DEFINITIVA LA QUE DETERMINE LOS COSTOS UNITARIOS FINALES**



### Precios y cantidades de recursos requeridos por tipo

**Presupuesto** LIMPIEZA, DESCOLMATACIÓN Y CONFORMACIÓN DE MUROS DE GAVION, EN AMBAS MÁRGENES DE LA QUEBRADA COLPA, SECTOR LUCERITO - CHIRIMOYO, DISTRITO DE SIHUAS, PROVINCIA DE SIHUAS, DEPARTAMENTO DE ANCASH.

**Lugar** SECTOR LUCERITO - CHIRIMOYO, DISTRITO DE SIHUAS, PROVINCIA DE SIHUAS, DEPARTAMENTO DE ANCASH.

**Fecha** 22/10/2025

Código	Recurso	Unidad	Cantidad	Precio S/.	Parcial S/.
<b>MANO DE OBRA</b>					
0101010003	OPERARIO	hh	329.8448	28.46	9,387.38
0101010004	OFICIAL	hh	8,093.7952	22.40	181,301.01
0101010005	PEON	hh	47,252.3196	20.29	958,749.56
0101010010	OFICIAL (CONTROLADOR)	hh	91.5438	22.40	2,050.58
0101030000	TOPOGRAFO	hh	146.1600	29.42	4,300.03
01010300030003	AYUDANTE DE TOPOGRAFIA	hh	46.9800	22.40	1,052.35
					<b>1,156,840.91</b>
<b>MATERIALES</b>					
0203020002	FLETE TERRESTRE	gib	1.0000	15,000.00	15,000.00
02040300010043	FIERRO 3/8"	var	1.3050	22.30	29.10
02041200010005	CLAVOS PARA MADERA CON CABEZA DE 3"	kq	3.7500	7.25	27.19
02041200010009	CLAVOS PARA MADERA CON CABEZA DE 2" A 4"	kq	2.0000	7.25	14.50
0204180008	CALAMINA GALVANIZADA e=0.14 mm	m2	12.0000	9.60	115.20
02043000010005	GAVION TIPO CAJA 10x12cm, CAL 2.7mm 5 x 2 x 0.5 TRIPLE ZINC	und	348.0000	756.73	263,342.04
02043000010006	GAVION TIPO CAJA 10x12cm, CAL 2.7mm 5 x 1 x 1 TRIPLE ZINC	und	1,044.0000	623.29	650,714.76
02043000010007	GAVION TIPO CAJA 10x12cm, CAL 2.7mm 5 x 1.5 x 1 TRIPLE ZINC	und	348.0000	832.22	289,612.56
02070100050005	PIEDRA MEDIANA DE 6" a 8" (comunidad)	m3	8,874.0000	42.37	375,991.38
0207030001	HORMIGON	m3	0.4800	40.00	19.20
0210020009	GEOTEXTIL NO TEJIDO MACTEX MT200	m2	15,164.1000	12.84	194,707.04
0213010001	CEMENTO PORTLAND TIPO I (42.5 kg)	bol	10.5960	30.00	317.88
02130300010003	YESO BOLSA 25 kg	bol	15.6600	20.00	313.20
0231010001	MADERA TORNILLO	p2	160.0000	7.00	1,120.00
0231040001	ESTACAS DE MADERA	und	261.0022	4.65	1,213.66
02310500010007	TRIPLAY LUPUNA E= 6 mm	m2	11.2500	17.24	193.95
0240020001	PINTURA ESMALTE	gal	1.5660	60.17	94.23
02901500260004	GIGANTOGRAFIA SEGUN DISEÑO	und	1.0000	650.00	650.00
0291010006	PLANTON NATIVO	und	580.0000	5.00	2,900.00
					<b>1,796,375.89</b>
<b>EQUIPOS</b>					
0301000014	MIRAS	día	10.4400	17.36	181.24
0301000015	JALONES	día	20.8800	14.96	312.36
0301000022	ESTACION TOTAL	he	41.7600	23.48	980.52
0301000023	NIVEL TOPOGRAFICO	hm	104.4000	14.25	1,487.70
0301010006	HERRAMIENTAS MANUALES	%mo			44,403.29
03011600010005	CARGADOR SOBRE LLANTAS DE 200 - 250 HP 4. yd3	hm	86.8217	399.70	34,702.63
03011700010007	EXCAVADORA SOBRE ORUGAS 170 - 250 HP 1	hm	55.8540	525.13	29,330.61
03011800020002	TRACTOR DE ORUGAS DE 300-330 HP	hm	196.8493	729.50	143,601.56
03012200010004	CAMION PLATAFORMA 4 x 6 300 HP 19 tn	hm	12.0000	452.00	5,424.00
03012200050005	CAMION CISTERNA 4 x 2 (AGUA) 145 - 165 HP 2,000 GLN	hm	15.4860	269.45	4,172.70
0301220010	CAMION VOLQUETE 6 x 4 330HP15 M3	hm	660.5983	436.20	288,152.98
0301220011	CAMION SEMI TRAYLER 6 x4 330 HP 35 TN	hm	30.0000	420.43	12,612.90
					<b>565,362.49</b>
<b>Total</b>				<b>S/.</b>	<b>3,518,579.29</b>

# CRONOGRAMA REFERENCIAL DE ACTIVIDADES DE LA PROPUESTA TECNICA

**Proyecto:** LIMPIEZA, DESCOLMATACIÓN Y CONFORMACIÓN DE MUROS DE GAVION, EN AMBAS MARGENES DE LA QUEBRADA COLPA, SECTOR LUCERITO - CHIRIMOYO, DISTRITO DE SIHUAS, PROVINCIA DE SIHUAS, DEPARTAMENTO DE ANCASH.

**Ubicación:** SECTOR LUCERITO - CHIRIMOYO, DISTRITO DE SIHUAS, PROVINCIA DE SIHUAS, DEPARTAMENTO DE ANCASH.

**Fecha:** 22/10/2025

ITEM	ACTIVIDAD	UNIDAD	DIAS	PLAZO DE EJECUCION (DIAS)											
				MES 01				MES 02				MES 03			
				I	II	III	IV	I	II	III	IV	I	II	III	IV
LIMPIEZA, DESCOLMATACION, (L= 870.00 ML.) Y CONSTRUCCION DE MURO DE GAVIONES (L= 1740.00 ML.)															
01.01 OBRAS PROVISIONALES															
01.01.01	CARTEL INFORMATIVO DE LA ACTIVIDAD 3.60 x 4.80 m	und	1.00												
01.01.02	CASETA DE GUARDIANA Y/O ALMACEN	m2	1.00												
01.02 TRABAJOS PRELIMINARES															
01.02.01	MOVILIZACIÓN Y DESMOVILIZACIÓN DE MAQUINARIA	VJE	2.00												
01.02.02	MANTENIMIENTO Y/O HABILITACION DE VIAS DE ACCESO	Km	1.00												
01.02.03	RAMPA DE INGRESO Y SALIDA A LA ZONA DE TRABAJO	m3	1.00												
01.02.04	TRAZO Y REPLANTEO	km	6.00												
01.02.05	CONTROL TOPOGRAFICO	km	14.00												
01.03 MOVIMIENTO DE TIERRAS															
01.03.01	LIMPIEZA Y DESCOLMATACION DEL CAUCE	m3	10.00												
01.03.02	CONFORMACION DE DIQUE CON MATERIAL PROPIO	m3	12.00												
01.03.03	EXCAVACION PARA COLCHON ANTISOCAVANTE	m3	3.00												
01.03.04	PERFILADO Y REFIRNE EN TALUD DE DIQUE	m2	5.00												
01.03.05	ELIMINACION DE MATERIAL EXCEDENTE	m3	2.00												
01.04 PROTECCION CIGAVIONES Y COLCHON ANTISOCAVANTE															
01.04.01	SUMINISTRO, TRANSPORTE E INSTALACION DE GEOTEXTIL NO TEJIDO	m2	29.00												
01.04.02	SELECCION Y ACOPIO DE PIEDRA DE CANTERA Ø = 8" @ 8"	m3	30.00												
01.04.03	CARGUO Y TRANSPORTE DE PIEDRA	m3	20.00												
01.04.04	SUMINISTRO Y ARMADO DE GAVION TIPO COLCHON DE 5 X 2 X 0.30 m	Und.	11.00												
01.04.05	SUMINISTRO Y ARMADO DE GAVION TIPO CAJA DE 5 X 1 X 1 m	Und.	12.00												
01.04.06	SUMINISTRO Y ARMADO DE GAVION TIPO CAJA DE 5 X 1.5 X 1 m	Und.	11.00												
01.04.07	INSTALACION DE GAVION TIPO COLCHON DE 5 X 2 X 0.30 m	Und.	9.00												
01.04.08	INSTALACION DE GAVION TIPO CAJA DE 5 X 1.50 X 1.00 m	Und.	7.00												
01.04.09	INSTALACION DE GAVION TIPO CAJA DE 5 X 1.50 X 1.00 m	Und.	8.00												
01.04.10	LLENADO DE GAVION TIPO COLCHON DE 5 X 2.00 X 0.30 m	m3	9.00												
01.04.11	LLENADO DE GAVION TIPO CAJA DE 5 X 1.00 X 1.00 m	m3	12.00												
01.04.12	LLENADO DE GAVION TIPO CAJA DE 5 X 1.50 X 1.00 m	m3	11.00												
01.04.13	TAPADO DE GAVION TIPO COLCHON DE 5 X 2.00 X 0.30 m	m2	9.00												
01.04.14	TAPADO DE GAVION TIPO CAJA DE 5 X 1.00 X 1.00 m	m2	11.00												
01.04.15	TAPADO DE GAVION TIPO CAJA DE 5 X 1.50 X 1.00 m	m2	9.00												
1.05 FORESTACION															
01.05.01	HABILITACION Y SUMINISTRO DE PLANTONES	Und.	1.00												
01.05.02	EXCAVACION DE HOYOS Y PLANTACION	Und.	5.00												
01.05.03	RIEGO Y MANTENIMIENTO	Und.	2.00												
1.06 FLETE TERRESTRE															
01.06.01	FLETE TERRESTRE	GLB	1.00												



Ministerio  
de Desarrollo Agrario  
y Riego



### CRONOGRAMA DE ACTIVIDADES PARA EL CUMPLIMIENTO DE OBRA

**Presupuesto** LIMPIEZA, DESCOLMATACIÓN Y CONFORMACIÓN DE MUROS DE GAVION, EN AMBAS MÁRGENES DE LA QUEBRADA COLPA, SECTOR LUCERITO - CHIRIMOYO, DISTRITO DE SIHUAS, PROVINCIA DE SIHUAS, DEPARTAMENTO DE ANCASH.

**Lugar** SECTOR LUCERITO - CHIRIMOYO, DISTRITO DE SIHUAS, PROVINCIA DE SIHUAS, DEPARTAMENTO DE ANCASH.

**Fecha** 22/10/2025

ITEM	ACTIVIDAD	MES 01				MES 02				MES 03				MES 04				MES 05			
		I	II	III	IV	I	II	III	IV	I	II	III	IV	I	II	III	IV	I	II	III	IV
01.01	FORMULACION DE FICHA TECNICA																				
01.02	CONTRATACION																				
01.03	EJECUCION																				
01.04	SUPERVISIÓN																				
01.05	SEGUIMIENTO																				
01.06	LIQUIDACION																				

Profesional de la ALA que ha elaborado  
la ficha técnica referencial

Administrador de La  
Administración Local Del Agua

Profesional Designado  
Por La AAA

Director de La Autoridad  
Administrativa Del Agua



### MAQUINARIA QUE SE EMPLEARÁ EN LA ACTIVIDAD

TIEMPO A LA ACTIVIDAD = 6.00 Hr

TIEMPO A LA CANTERA = 1.30 Hr

TIPO DE MÁQUINA	CANT. (UND)	TIEMPO HORAS (IDA Y VUELTA)
<b>VEHÍCULOS TRANSPORTABLES</b>		
<b>CAMION SEMITRAYLER 6 X 4 330 HP 35 ton</b>		<b>48.0</b>
TRACTOR DE ORUGAS DE 300-330 HP	1	12.0
EXCAVADORA SOBRE ORUGAS 170 - 250 HP 1	2	24.0
CARGADOR SOBRE LLANTAS DE 200-250 HP 4.6 yd3	1	12.0
<b>CAMION PLATAFORMA 4 X 2 122 HP 8 ton</b>		<b>2.6</b>
<b>VEHÍCULOS AUTO TRANSPORTABLES</b>		
CAMION VOLQUETE DE 6X4 15 m3	6	72.0
CAMION CISTERNA 4 X 2 (AGUA) 122 HP 2,000 gl	1	12.0